Instytut Meteorologii i Gospodarki Wodnej - Państwowy Instytut Badawczy
**Biuro Prognoz Meteorologicznych w Krakowie**
30-215 Kraków ul. Piotra Borowego 14
tel: 12-6398150, fax: 12-4251973
email: meteo.krakow@imgw.pl
www: www.imgw.pl

Zasięg ostrzeżenia w województwie

Oblodzenie

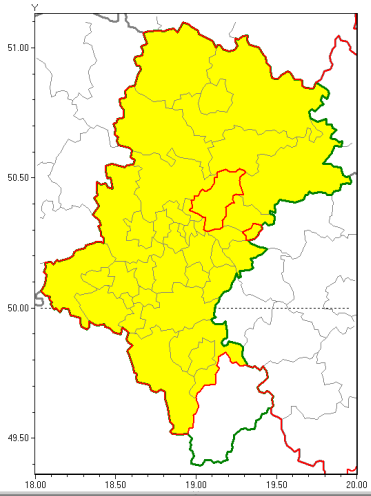


| Ostrzeżenie meteorologiczne Nr 15 | |
|---|---|
| **Nazwa biura** | IMGW-PIB Biuro Prognoz Meteorologicznych w Krakowie |
| **Zjawisko/stopień zagrożenia** | Oblodzenie/ 1 |
| **Obszar** | województwo śląskie **powiat będziński** |
| **Ważność** | od godz. 17:00 dnia 04.02.2019 do godz. 07:30 dnia 05.02.2019 |
| **Przebieg** | Prognozuje się zamarzanie mokrej nawierzchni dróg i chodników po opadach mokrego śniegu. Temperatura minimalna od -6°C do -3°C temperatura minimalna gruntu około -6°C. |
| **Prawdopodobieństwo wystąpienia zjawiska(%)** | 80% |
| **Uwagi** | Brak. |
| **Dyżurny synoptyk IMGW-PIB** | Monika Kaseja |
| **Godzina i data wydania** | godz. 13:21 dnia 04.02.2019 |
| **SMS** | IMGW-PIB OSTRZEGA: OBLODZENIE/1 śląskie/będziński od 17:00/04.02 do 07:30/05.02.2019 temp. min. od -6 st. do -3 st., przy gruncie do -6 st., ślisko. |

Opracowanie niniejsze i jego format, jako przedmiot prawa autorskiego podlega ochronie prawnej, zgodnie z przepisami ustawy z dnia 4 lutego 1994r o prawie autorskim i prawach pokrewnych (dz. U. z 2006 r. Nr 90, poz. 631 z późn. zm.).
Wszelkie dalsze udostępnianie, rozpowszechnianie (przedruk, kopiowanie, wiadomość sms) jest dozwolone wyłącznie w formie dosłownej z bezwzględnym wskazaniem źródła informacji tj. IMGW-PIB.