Instytut Meteorologii i Gospodarki Wodnej - Państwowy Instytut Badawczy
Biuro Prognoz Meteorologicznych w Krakowie
30-215 Kraków ul. Piotra Borowego 14
tel: 12-6398150, fax: 12-4251973
email: meteo.krakow@imgw.pl
www: www.imgw.pl

Zasięg ostrzeżenia w województwie

Oblodzenie

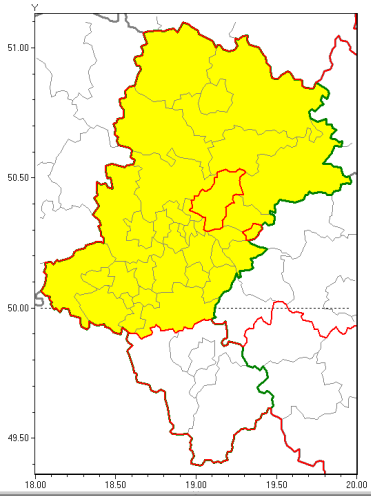

Ostrzeżenie meteorologiczne Nr 35

Nazwa biura	IMGW-PIB Biuro Prognoz Meteorologicznych w Krakowie
Zjawisko/stopień zagrożenia	Oblodzenie/ 1
Obszar	województwo śląskie **powiat będziński**
Ważność	od godz. 22:00 dnia 10.12.2018 do godz. 09:00 dnia 11.12.2018
Przebieg	Prognozuje się zamarzanie mokrej nawierzchni dróg i chodników po opadach deszczu i deszczu ze śniegiem. Temperatura minimalna od -2°C do 0°C, temperatura minimalna gruntu od -4°C do -1°C.
Prawdopodobieństwo wystąpienia zjawiska(%)	85%
Uwagi	Brak.
Dyżurny synoptyk IMGW-PIB	Józef Warmuz
Godzina i data wydania	godz. 13:18 dnia 10.12.2018
SMS	IMGW-PIB OSTRZEGA: OBLODZENIE/1 śląskie/będziński od 22:00/10.12 do 09:00/11.12.2018 temp. min. -2 st., przy gruncie do -4 st., ślisko.

Opracowanie niniejsze i jego format, jako przedmiot prawa autorskiego podlega ochronie prawnej, zgodnie z przepisami ustawy z dnia 4 lutego 1994r o prawie autorskim i prawach pokrewnych (dz. U. z 2006 r. Nr 90, poz. 631 z późn. zm.).
Wszelkie dalsze udostępnianie, rozpowszechnianie (przedruk, kopiowanie, wiadomość sms) jest dozwolone wyłącznie w formie dosłownej z bezwzględnym wskazaniem źródła informacji tj. IMGW-PIB.