Instytut Meteorologii i Gospodarki Wodnej - Państwowy Instytut Badawczy
Biuro Prognoz Meteorologicznych w Krakowie
30-215 Kraków ul. Piotra Borowego 14
tel: 12-6398150, fax: 12-4251973
email: meteo.krakow@imgw.pl
www: www.imgw.pl

Zasięg ostrzeżenia w województwie

Opady marznące

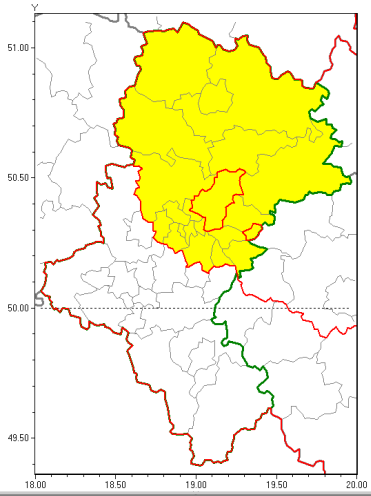

Ostrzeżenie meteorologiczne Nr 30	
Nazwa biura	IMGW-PIB Biuro Prognoz Meteorologicznych w Krakowie
Zjawisko/stopień zagrożenia	Opady marznące/ 1
Obszar	województwo śląskie **powiat będziński**
Ważność	od godz. 20:00 dnia 20.11.2018 do godz. 09:00 dnia 21.11.2018
Przebieg	Prognozuje się wystąpienie miejscami słabych opadów marznącego deszczu oraz mżawki powodujących gołoledź.
Prawdopodobieństwo wystąpienia zjawiska(%)	80%
Uwagi	Brak.
Dyżurny synoptyk IMGW-PIB	Michał Solarz
Godzina i data wydania	godz. 06:59 dnia 20.11.2018
SMS	IMGW-PIB OSTRZEGA: MARZNĄCE OPADY/1 śląskie/będziński od 20:00/20.11 do 09:00/21.11.2018 marznące opady, drogi śliskie.

Opracowanie niniejsze i jego format, jako przedmiot prawa autorskiego podlega ochronie prawnej, zgodnie z przepisami ustawy z dnia 4 lutego 1994r o prawie autorskim i prawach pokrewnych (dz. U. z 2006 r. Nr 90, poz. 631 z późn. zm.).
Wszelkie dalsze udostępnianie, rozpowszechnianie (przedruk, kopiowanie, wiadomość sms) jest dozwolone wyłącznie w formie dosłownej z bezwzględnym wskazaniem źródła informacji tj. IMGW-PIB.